

# Obec Malý Slavkov

Stavebný úrad, Gerlachovská 52, 060 01 Malý Slavkov

č. j.: SÚ 4106/2022-Gk

V Kežmarku, dňa 16.08.2022

## VEREJNÁ VYHLÁŠKA

**V E C :**

Oznámenie o spojení územného konania so stavebným konaním na stavbu: „Samostatne stojaci rodinný dom“ v obci Malý Slavkov, na pozemku parc. č. KN-C 140/2, druh pozemku – zastavané plochy a nádvorcia, k.ú. Malý Slavkov.

Dňa 29.06.2022, podal T. [redacted] Pompa, nar. [redacted] bytom Gerlachovská [redacted] Malý Slavkov, v zastúpení E. [redacted] Pompom, nar. [redacted] bytom Gerlachovská [redacted] Malý Slavkov, na Obec Malý Slavkov, ako príslušný stavebný úrad žiadosť o vydanie povolenia na stavbu: „Samostatne stojaci rodinný dom“ v obci Malý Slavkov, na pozemku parc. č. KN-C 140/2, druh pozemku – zastavané plochy a nádvorcia, k.ú. Malý Slavkov.

Obec Malý Slavkov, ako príslušný stavebný úrad, § 33 ods.1, § 117 a § 140, podľa § 39a ods. 4 zákona č. 50/1976 Zb. o územnom plánovaní a stavebnom poriadku (stavebný zákon), § 18 zákona č. 71/1976 Zb. o správnom konaní,

**oznamuje spojenie územného konania o umiestnení stavby so stavebným konaním**

na stavbu:

„Samostatne stojaci rodinný dom“ v obci Malý Slavkov,  
na pozemku parc. č. KN-C 140/2, druh pozemku – zastavané plochy a nádvorcia, k.ú. Malý Slavkov,

pre stavebníka:

T. [redacted] Pompa, nar. [redacted], bytom Gerlachovská [redacted] Malý Slavkov,

zároveň Vám obec Malý Slavkov, ako príslušný stavebný úrad v súlade s § 61 ods. 1 stavebného zákona

### OZNAMUJE ZAČATIE STAVEBNÉHO KONANIA

na vyššie uvedenú stavbu a nakoľko stavebnému úradu sú dobre známe pomery staveniska, upúšťa v zmysle § 61 ods. 2 stavebného zákona od ústneho pojednávania a miestneho zisťovania.

Účastníci konania a dotknuté orgány môžu svoje námietky uplatniť najneskôr do 7-mich pracovných dní odo dňa doručenia tohto oznámenia na Obecnom úrade v obci Malý Slavkov. Podľa § 61 ods. 3 stavebného zákona stavebný úrad na neskôr podané námietky účastníkov konania neprihliadne. Podľa § 61 ods. 5 stavebného zákona ak dotknuté orgány v určenej lehote nepredložia svoje stanovisko k povoľovanej stavbe alebo nepožiadajú o predĺženie lehoty na posúdenie stavby, stavebný úrad má za to, že so stavbou z hľadiska nimi sledovaných záujmov súhlasia. Do podkladov je možné nahliadnuť na pracovisku Stavebného úradu obcí miest a okresu Kežmarok, so sídlom v Kežmarku, Dr. Alexandra 30, v stránkové dni. Ak sa nechá niektorý z účastníkov konania zastupovať, predloží o tom jeho zástupca plnú moc.

V zmysle § 26 ods. 1) doručenie verejnou vyhláškou použije správny orgán v prípade, keď účastníci konania alebo ich pobyt nie sú mu známi, alebo pokiaľ to ustanovuje osobitný zákon. Toto oznámenie musí byť v súlade s § 26 ods.2) zákona č. 71/1967 Zb. o správnom konaní ( správny poriadok) vyvesené v obci po dobu 15 –tich dní na verejne prístupnom mieste a oznámené spôsobom v mieste obvyklým. Posledný deň vyvesenia tejto verejnej vyhlášky je dňom doručenia.



Ladislav Oravec  
starosta obce

Vyvesené dňa: 18.08.2022

Pečiatka a podpis orgánu, ktorý zabezpečil vyvesenie vyhlášky



Obec Malý Slavkov  
Gerlachovská 52  
060 01 Malý Slavkov

-3-

Zavesené dňa:

Pečiatka a podpis orgánu, ktorý zabezpečil zvesenie vyhlášky

# LEGENDA

## JESTVUJÚCE INŽINIERSKE SIETE

- ELEKTRICKÁ NN SIET'
- VEREJNÝ STL PLYNOVOD
- VEREJNÝ VODOVOD
- VEREJNÁ SPLAŠKOVÁ KANALIZÁCIA
- TELEFÓNNA A OPTICKÁ SIET'

## NAVROVANÉ INŽINIERSKE SIETE

- ELEKTRICKÁ NN PŘÍPOJKA
- PLYNOVÁ STL PŘÍPOJKA
- VONKAJŠÍ PLYNOVOD
- VODOVODNÁ PŘÍPOJKA
- KANALIZAČNÁ PŘÍPOJKA SPLAŠKOVÁ
- ELEKTROMEROVÁ SKRIŇNA
- HLAVNÝ UZÁVER PLYNU
- VODOMERNÁ ŠACHTA
- REVÍZNA KANALIZAČNÁ ŠACHTA

- RE
- HUP
- VŠ
- RŠ

- ZATŔAVŇOVACIA DLAŽBA HR. 80 mm
- PIESKOVÉ LÔŽKO HR. 40 mm
- VIBROVANÝ ŠTRK HR. 180 mm
- ŠTRKOPIESOK HR. 200 mm
- ZHUTNENÁ PLÁŇ

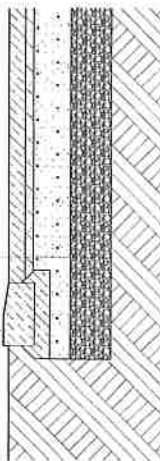

OBRUBNÍK  
ABO 1-15

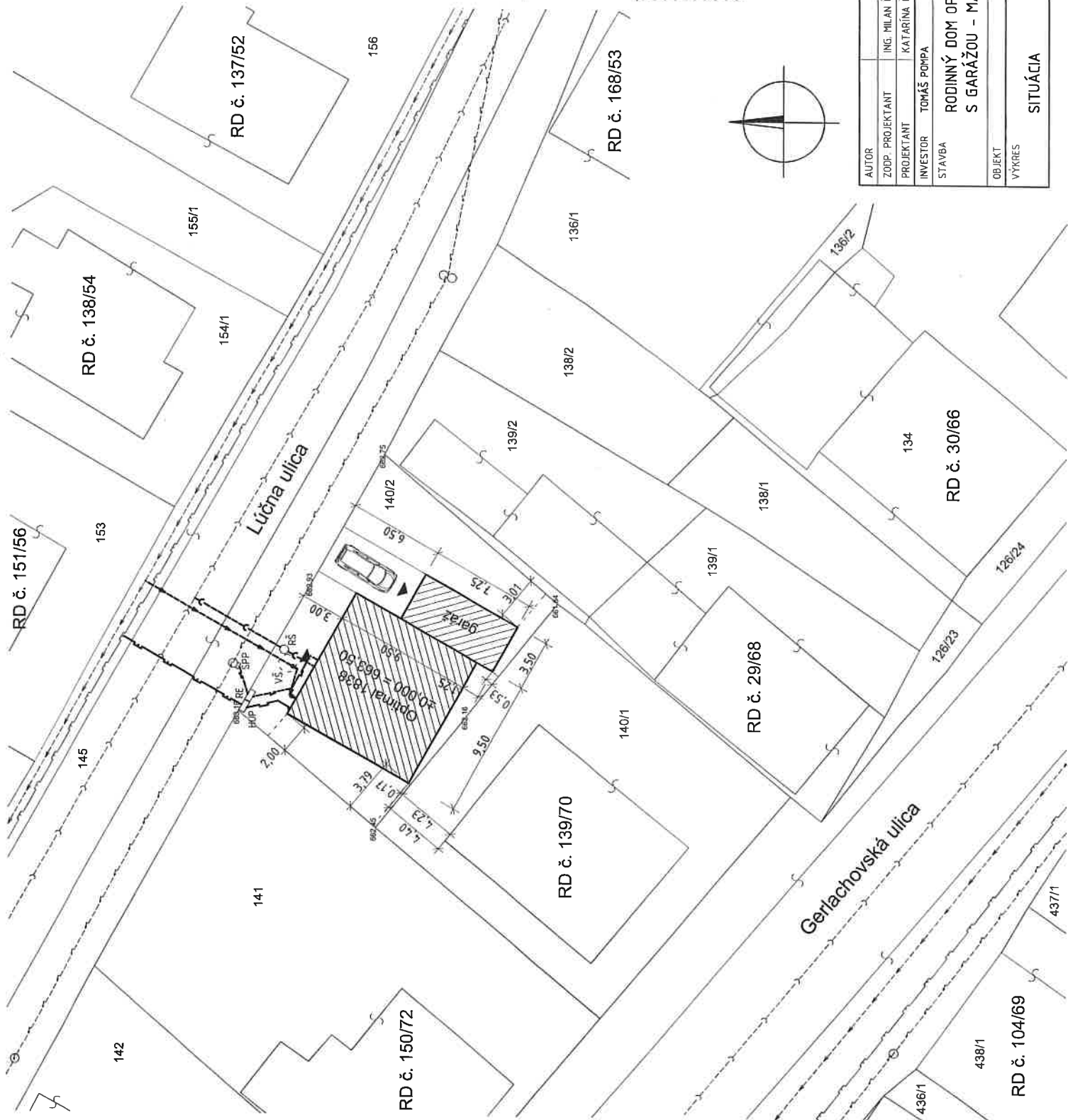
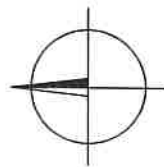

ČÍSLO PARÉ

<b>arkáda</b> P O P R A D		PROFESIA	ASR
AUTOR	ING. MILAN ČERNICKÝ	ZAK. ČÍSLO	PROJEKT
ZODP. PROJEKTANT	KATARINA ČERNICKÁ	DÁTUM	03/2022
PROJEKTANT	TOMÁŠ POMPA	MIERKA	ČÍSLO VÝKRESU 1:250 100
INVESTOR	RODINNÝ DOM OPTIMAL 1838 S GARÁŽOU - MALÝ SLAVKOV		
STAVBA			
OBJEKT	SITUÁCIA		
VÝKRES			